大清光緒廿七年

叻報

第六千零七十號

本館開設在舊巴虱口門牌第七號

辛丑十二月十六日

大英一千九百零二年正月廿五號禮拜六

本館新聞除禮拜外日出一紙　諸君賜閱本報者無論本埠外埠均可函致本館取閱如外埠閱報者加寄費可也除日報版常刊登外復不惜工本從英國採辦釘書裁紙各機器以備與各官紳刊印書籍書件並有英國各體活字及各式花邊等延有西人排印工藝最精所有中西文字均能刊印並有石版印字大小鑄器均用精工刊

印工緻絕倫並延有文士書寫各體文字現由上海購到各種書籍出售其書目另行刊佈所有各項價值相宜再

本館所登來札原擇其有關世道人心者附登否亦須無擬於人而後始錄其有識錄成文以及支離賞觧者概不登錄鬮後　諸君來札尚新自諭更須寫填爵里而後敢登但來稿登與不登均不能將原稿收回也　本館謹白

招童附學　○啟者本年聘到陳春光先生在本館後樓設帳訓蒙已登前報茲新年仍在本館設教倘諸鄰家有欲送兒附學者請到本館內相商便得　本館謹啟

春柬待沽　○臘鼓聲催歲云暮矣本館石印賀年春柬刻已印成以五色之雲箋爲宜春之好句既通情愫且美觀瞻待價而沽尚希早　玉此佈　本館謹啟

請郵報費　○外埠閱報諸君均鑒歲聿云暮天各一方既閱報章應從報費郵傳需早　惠爲佳統俟　旅安勿嫌瑣屑　本館主人拜手

壬寅年華英月份牌發售　○啟者縣石月份牌之製由來尚矣然皆字跡模糊節令錯誤本館現用石版精印壬寅年華英月份牌經已竣工紙張精潔字畫玲瓏渲染丹青色色入妙至於節令氣候悉遵時憲書校對無訛懸諸座右足壯觀瞻　諸君選購何懸遠臨倘有欲爲躉賣者可以格外從廉以期暢銷遠近特此佈告　本館謹啟

虛左以待　○啟者本館邇來報務紛繁意在多聘主筆一人爲之襄理一切文件倘有文人墨客欲就斯席者無論本坡外埠希即函知住址以便本館遴選延聘以重報務特此佈聞　本館謹啟

函論照登　續昨稿

至於外交之道又有不得不言者當今地球諸國當作一大戰國觀內治莫如富國強兵外治不廢合縱連橫而擇交之道起焉擇交之本必悉其情其情已殊則我之交亦因之而殊其情已洽則我之交亦因而洽然以中國今日之弱且貧固人不欲與交而我欲交於人也人不欲與親而我欲親於人也審矣况人有欲交我親我而向英然問覺者哉當今地球諸國以英俄法美德爲最強日本自明治維新以後亦得廁於大國之列六國之中惟美自爲一洲其未墾之土尚多無事侵人之國以廣其國且由太平洋來我中國遠隔重洋數萬里勢不能兼有中國原向無謀我之意而又深忌歐羅巴人到處窺伺人國忌而防之夫有所忌必有所親故美國昔日與中立約最爲公平其細約於蒲公使所立新約則明示以助中國之意蓋一以中國富庶可以通商一以中國地大民衆可以樹援一恐中國爲歐羅巴人所侵削以致歐人日強爲美利加洲之害此其實情也所以庚子之變聯軍會議開戰美領事獨以微詞沮之聯軍四行焚掠美統領獨能禁止約束之聯軍欲踰犯禁闕而美將獨不與同心迫至停戰議和美又獨能調停之仲大義以直斥俄人懼無華而甚憐中國此其欲援吾華之心昭然若揭中國正當推誠相與異於他國凡該國藝能之人富麗而用之以爲大利而親之則中國之交合而歐洲之交携此中國之強援不可失也俄國最強最大負北海而立左挈歐洲右連中國中國弱則恐吞中國歐洲弱則恐割歐洲諸國之與俄畏而忌之每有會盟如六國之犢桀俄欲據東三省英美日出而沮之蓋美本有欲援華之心英則商務遍中國恐一旦開衅未見有利先見其害日本爲同文之國有輔車脣齒之患是故中國不欲外交則已欲外交則必連三國連三國則可以擯俄俄已卻而不敢東向德法亦自不欲先開其端則中國嚴爲之備而婉與之和以守爲主以戰爲機斷不可恃和以爲長久之計也總之外交之道以我爲主我能自強則可守可戰可和我不能自強則守尚不能何有於戰不能戰又豈能和是自強正爲切要之圖而自強又以軍政爲急切之務雖然軍政又與吏治相表裏也昔吳起論兵首在圖國衛文布衣帛冠務材訓農通商惠工元年革車三十乘季年乃三百乘此吏治修而軍政自飭也惟邇年來外患迭乘烽烟未息井里蕭條瘡痍未起民氣未充而軍政又烏能立振也哉僕學淺材疎未諳時務謹獻芻蕘敬呈　台覽并請　斧政

宗愚弟湖江頓首

諭旨恭錄

○十二月初二日奉　上諭長江提督呂憕元加恩著賞穿黃馬褂欽此○同日奉　上諭饒應祺奏藩司因病懇請開缺一摺甘肅新疆布政使文光准其開缺欽此○初五日內閣抄奉　上諭湖北學政著胡鼎彝去欽此

可不拘但須及今日自當自勵選將練兵毋曠時日十年之後儘可有爲嗚謙上九利用行師蓄謙之極至於不得已而用師亦可占丈人之吉也李忠定有云能守而後可戰能戰而後可和故宜選將練兵勤修守備則以戰可勝以和可久不然徒恃和約而虛延歟衍其隱憂正未有艾也 稿未完

英事電音 ○本坡實得力太晤士西報接到十四日英京來電云倫敦下議院議員突由日前請將該院所備覆答英皇宣論之詞再爲更改當時各人員議論紛紜莫衷一是爲此舉行投筒之法以決從違迨至開匭視之其中云不應更改者三百三十三名云應改者不過一百二十三名且尊皇之達權黨人員亦不同預其列云援舍少從衆之條則妥說定作罷論矣

英非電耗 ○本坡實得力太晤士西報接到十四日英京來電云核計四閱月一千九百零一年之內由英國派赴非南之軍兵共有八萬一千零馬則一十二萬九千匹云撥運軍馬至于如是之多則所耗餉需可想已 同日來電云英廷得援兩被擄獲現在拘留馬武打之敵軍公臬一扣器謂各敵軍中現有三百名均願歸附英國其餘亢往傍觀之人若蒙英廷將其截返非南則各人命願竭力經營以止戰事云云籠中之鳥宜其引首哀鳴者恐雲表重關依舊難于飛出默禱英廷自必有道以處之矣

香江專電 ○本坡實得力太晤士西報接到十三日香港發來專電云前報南海火船在西江海面爲華人等開鎗攻擊該華人等疑係軍兵故派羅敏戰船馳往查察一節茲據諸華人云斯時適有華軍一隊方攻海賊而南海火船同時駛至以致誤被華軍所傷云云似此事出無心英人定能原諒也

賽棋創見 ○西人下棋之法雖與中國迥殊而其互賽輸贏則一也茲悉香港西人闘棋會請諸本坡國棋會擬欲兩地互傳電線下棋藉分勝負此事在歐洲則時有所聞然在東方一帶則以此舉爲創見也博奕猶賢西人有焉

招工築橋 ○本坡國家因欲招人承充建築丹戎加東新路之橋已由輔政司示登本報覺之使悉其詳矣

京電彙志 ○上海字林西報接北京電云 兩宮深信袁慰師在正定府召見時諭曰汝當還兵護行蓋深以袁軍爲可恃袁慰師感激涕零對日臣鞠躬盡瘁乃退○劉張袁三制軍均上摺請將董福祥正法軍機大臣奏請改爲軍罪乃向各國使臣謝罪繙貸董一死○山西巡撫岑中丞護送 兩宮入京宋宮保一軍送駕後回山海關駐守○榮中堂在正定府募軍以足萬名之數以備袁軍○聞 兩宮擬調袁制軍以替王中堂全權辦事之職 慶邸在正定府時出滿洲俄約以示榮中堂榮不特不拒之且願相助爲

俄美齟齬 ○近日上海接牛莊電云英兵船亞爾極林與美兵船威格斯勃至牛莊後英美兩國水兵常與俄兵互毆以致齟齬日甚有一日竟然彼此大鬨於是俄使拉蘇照會美使康格言元旦有美兵二名無故被連開鎗轟斃伋兵致該俄兵手爲所傷云云目下兩國以此事之故來往公文陸續不斷俄使公文言美兵時將俄兵攻打某日有三美兵追逐俄國一巡兵司以槍擊之而尚不肯是可謂能忍讓矣而美使則言美兵攻打俄兵一事並未接有消息以牛莊俄官不准他國人傳電也查所鬧之由以某日英兵船有兵數人持槍登岸爲演戲之用俄官即派俄兵一班往擒俄兵至戲園時見有美兵數人在閱報房即不問情由上前拘拿美兵不服以椅相持後以衆寡不敵卒爲送往美領事署美領事即令回船此後齟齬之事即層見疊出英美兩國之兵亦即聯絡一起與俄爲難俄人不慣用拳故每受虧而旅居牛莊各洋人亦皆言此次齟齬之故實牛莊俄官辦理不善所致

議禁華人 ○美國舊金山中西日報云美人之隸本省者曾於某日在茂綸普利靖公所共議禁止華人之事公舉五人爲主擬稿遞呈華盛頓議例院總裁既而合衆國國家副律師麥堅利氏登堂宣講曰鄙意不獨華人當禁即亞洲各國人亦宜一律禁之自我美舉行禁例以來華人雖自計圖維終不得其門而入可知紀利之例成效昭然今宜決意續行並加嚴款凡華人來美關吏當阻不使登岸亦不許假道往別國以杜其日後潛入美境之弊至華婦之來尤宜禁之以杜販妓之事云云綱紀慎教會牧師委廉律打氏則云今之議禁華人非惜惡華人也實欲保我美之風俗耳試思華人來美經數十年各教會咸設義學以教之現在華人之每晚在教會中讀書者多至三千名在國家書院中讀書者亦有五百名而入教者僅一千六百名查入教華人大約曾捐銀六萬其中非無良善者但隨俗依然如故所奉偶像日益加多鄙意與其俟華人到美而教之不如多派牧師赴中國教之更覺事半功倍今欲我美少年子弟免染華人陋俗此禁誠不可不續行但續行時慎勿有傷中華國體亦勿致損我美聲名當以公道示禁公道云何應禁者禁不應禁者勿濫禁也苟華人中有心志誠實無傷我美政教如宣教遊學經商之類凡品行端方者我美仍宜待之以禮今者具稟議院請寬此等華人之禁爲國耳目交往我會中人一言一行不可不慎之於先也

擬郵難民 ○南非打蘭士目民主國自與英開戰以來已一歲有奇名都失陷故宮禾黍城市坵墟其壯者則行陣荷戈其老弱婦女等則流離轉徙凄風酷暑沁骨淪肌衣食難週半椽無庇其情其狀實覺傷心至於哭子呼娘夫婦永絕猶不暇計也英軍雖爲仁者之師不禽二毛不傷幼穉且設有救濟所而收養之然彼國民有懷仇抱忿而不甘就撫者有道途遙隔體弱步殘而不能就者更有性質幼弱疑難滿腹而不敢就者於是鳩形鵠面之輩仍覺比比皆然即以已就救濟所者而論居處狹隘炭氣鬱蒸飲食起居皆非所適尤覺疾病多生死亡間作着着者在民也何辜而遭此厄也頃聞比利時國人議稟請其政府照會各國聯一大救濟會各撥公項派委專員酌議應如何設法救打國難

朱廣蘭紅烟改換新印　並附賞格

○啟者本號揀選上等葉精製紅烟久已中外馳名銷流甚廣向來所用金鹿鐵板印爲記歷年已久不無漫患近有無恥之徒貪圖射利遂作假貨魚目混珠曾經本號疊出告白聲明查究惟念標識模糊終易啟作僞之弊是以不惜巨費以西法另造新式銅內外仍用太陽芝鹿欵式爲記以符舊制而花紋幼緻刷印玲瓏業由香港稟官存案而叻地亦在中西日報刊刻告白通知從登報之日起一律沽賣新印之烟嗣後若有冒效本號標記等弊端者無論新舊等印一經查出定必稟官究治決不輕饒倘有知情如敢作線引差拿獲上堂作証審實判斷後即謝花紅銀二百大員正其銀由朱廣蘭給足決不食言茲特再行廣告倘諸君有購到本號新標紅烟者尚祈細認內外西法銅印精細玲瓏庶不至爲低偽之貨所朦不勝厚幸特此佈聞

大英一千九百零年十二月九號　大清光緒廿七年十月廿九日

石叻朱廣蘭庇能朱寶蘭仝啟

正金記茶庄

○啓者本號不惜工本選到武夷鐵峰揀選各色名茶運抵南洋等埠發售於今已歷寒暑蒙諸君稱名所裝包頭蘭小種正武夷小種均有每包四兩庄奇　遠入斗又裝白毛猴鐵觀音以及水仙雪梨白牡丹龍奇種色澤純厚氣味芬芳貨物比因託人代裝恐有良莠不齊故本號另再親往武彝採辦在廣裝束經已運配到叻開辦在新嘉坡吉寧街頭門牌九十三號發售此外金記原人問致今仍作正金記字號但茶葉新到貨望暢銷以兌價則格外從廉交易到公平無詐倘各商翁惠顧祈請到臨本號茶庄爲標記并祈細認貨色鮮美氣味清香以及招牌爲記庶不致誤此佈

大清光緒二十七年四月初七日　大英一千九百零一年五月廿四號

新加坡吉寧街角頭正金記茶庄謹啓

聘請贈醫告白

○啓者廣州東邑陳君最堂乃儒通醫探有室之元機窺靈臺之秘帙潛心靈素以及金匱傷寒之學并博覽諸名家著述精勤數十載而謂學有本源而且醫學世家其胞兄蓮孫先生曾主香港東華醫院醫席十有餘年并創省醫所延聘先生充教習君之醫學可與乃兄頡頏故世有二陸雙丁之譽僕少時與君同窗肄業是以知之最深茲君橐筆南游至於叻地以擬觀風問俗志不在於懸壺惟僕知其醫學深醇活人有術而且品行端潔利濟爲懷因勸其暫留叻地以道濟人幸君不以爲鄙故特延君在於敝號贈醫三月以本日爲始每日早晨診脈由六點鐘起至十點鐘止凡來就診者一概不受醫資至欲專請到家診視者則在贈醫之外係由病家之便茲屆所世於春臺作萬家之生佛世有欲起沉痾而除宿恙者尚其知所問津焉

大清光緒廿七年九月廿一日

牛車水口大馬路門牌第一百一十二號泰盛棧潮州周錦堂謹白

嗎根代理即有利銀行告白

○啓者本銀行創設[illegible]本行[illegible]知左[illegible]元[illegible]銀本[illegible]萬一[illegible]銀二[illegible]五十二萬五千[illegible]備[illegible]一千一百[illegible]五千零即一十一萬[illegible]項[illegible]十六萬二千[illegible]磅即五百六十二萬五千元[illegible]銀五萬二千五[illegible]磅[illegible]千一[illegible]銀行總存字樣在[illegible]凡當什[illegible]本銀行之項另一年[illegible]銀期者以四八仙息[illegible]二[illegible]八仙半息[illegible]一月[illegible]來[illegible]數期以二[illegible]計算凡屬銀行應爲之生理本銀行均可承造　諸君如蒙顧請[illegible]便

[illegible]利銀行駐叻總理[illegible]謹啓

大英一千九[illegible]號

麥加里士打洋行

告白

啟者茲本行承英國馳名VVO威賓基酒經着在本坡獨行代售此酒凡坡中諸仕商欲購此酒者可向零沽酒店採買否則至臨本行購取便得此佈

大清光緒廿七年九月初六日　大英一千九百零一年十月十七號

麥加里士打洋行謹啓

香港恒發保險貨倉有限公司

分局告白

啓者本公司篤保本銀一百萬元承辦保險來往中外各商各港口岸輪帆船隻船上金銀貨物無意外之虞所有章程均照英例辦理務臻妥善本分局設在叻中街門牌八十五號樓上　諸君光顧請到本分局投保俾嘉留意不勝欣望此佈

大清光緒廿七年五月廿三日

大英一千九百零一年七月八號

分局司理人鍾明諱謹啓

退股聲明 ○啓者本坡漱士奐治律門牌一百七十八號萬源德記當店生意及漱士奐治律門牌廿九號成發德記當店生意向來林維芳有股份合做茲因林維芳志圖別業應將兩當店伊自己名下之股份拆出該股份計至二千九百零一年利通末月三十一號止截緣請到公親朱子佩俞將全盤生意數目核算清楚而林維芳名下應得兩當店股份本利銀項于本月初二日當公親面前如數交清與林維芳親手收領清楚自今以後萬源德記當及成發德記當兩店生意盈虧與林維芳無涉而林維芳前者日與 寶號來往賬目及揭借滙兌等項惟向經手是問特此聲明以免後論

大清光緒廿七年十二月初五日 萬源德記成發德記當仝啓

本坡義勇告白 ○啓者茲欲招人承充供給西來月出操時之伙食至於所需各件之細情擬一一逐款列明貼在本義勇會所之門前有欲承充者其票當于西本月二十七號即華十二月十八日以前遞明于之名字送交義勇會所內至票之承取悉由義勇隊長主裁不得以價低者得之說爭執此佈

大英一千九百零二年元月十日號 新嘉坡義勇隊中記名把總兼理軍需事務谷蘭謹啓

劍標蜜酒告白

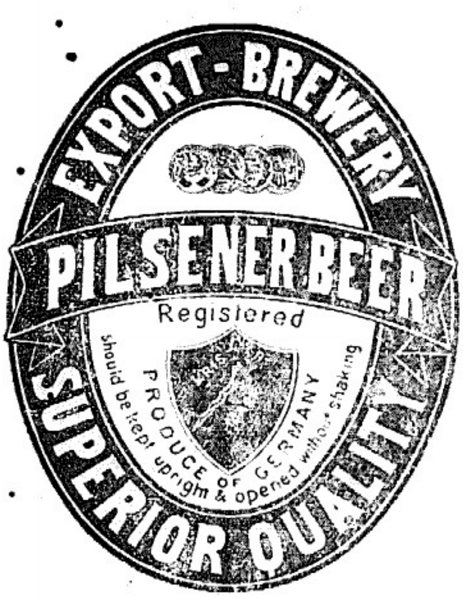

啓者本公司新沽劍標蜜酒其酒力甚薄乃係專製以便在實得力一帶銷售劍標蜜酒刻已四處通行各人皆知其美東方一帶之人無不交口稱賞因此蜜酒乃是頂上質料刻下所製該酒不惜工本十分留心所有陸續運寄前來其氣味并無少變非如他家之厚薄不齊當由歐洲寄來之時無不細心查驗其質料然後附寄且酒價亦屬廉宜因本行專意沽與各 仕商為頂上蜜酒而價復克已凡諸 仕商一嘗本行劍標蜜酒即斷斷不欲再嘗他家之蜜酒也謂予不信請嘗試之便知此言之不謬也 每箱裝小樽八羅申者價銀十四員半 有欲購買此酒而轉沽者價當別論此佈

大英一千九百零二年元月十四號

大清光緒廿七年十二月初五日 慕娘有限公司謹啓

朱廣蘭聲明改換新年單式告白 ○啓者本號歷年由元月初一日起至拾五日止一向所用發貨購貨之單係用華人紅色單片蓋有實叻朱廣蘭單等字為憑不意近日店伴陳將該貨單作帖紙沽與某號事後始覺急往追回其時某號已將該單轉沽他處無自跟尋本號誠恐日後有歹人假冒將此貨單向各號取貨等弊故預將來歲新年所用之貨單立為改換茲特佈衆週知此單係用淡紅洋紙點石印成上有細字聲明此單由元月初一日起用至拾五日止餘日不用字樣並有橫書朱廣蘭三字為據屆期與諸寶號交易概用此等新式之單前者悞沽與某號之華人紅紙舊單永遠作為廢紙不得為憑特此聲明以免錯悞此佈

大清光緒二十七年十二月初一日 實叻朱廣蘭謹啓

憲示

大英欽命新嘉坡輔政使司 為招人承供物料事照得本國家因欲需用 石灰 牛踏磚 厝瓦 老古石等物為此出示招人投票承供限以一年為期至西本年終為止茲特示仰商民人等知悉有欲承供此等物料者定於西本年然花里二十五號禮拜三即華十二月初六日以前入票投交本署以憑選擇奪欲知其一切細情者可向本署查詢優得而乘取之權任由國家裁奪不得以價低者得之說爭執至于本坡所建造往柔佛之火車鐵路若用以上所列之物本國家可由他處採買先此聲明各宜踴躍特示

大英一千九百零二年元月三號 大清光緒廿七年十一月廿四日 示

丹戎隅船澳有限公司告白 ○啓者茲本公司之寫字樓及股份註冊所刻下經由士庫海傍街遷往丹戎巴葛船澳內之丹戎巴葛船澳公司之寫字樓上此樓坐落在該船澳往來大路與貨倉之中央特此佈告

大清光緒廿七年十一月廿一日 大英一千九百零一年十二月三十一號

小輪船出稅告白 ○啓者茲有小輪船一艘名曰美憐打意欲招人租賃或用以拖帶貨船或用石叻中載客上落或租往對海各嶼遊玩者無不可該船設有小官廳若遇風浪則人可避入該廳十分安穩至于租價無不從廉凡 諸仕商有欲租賃者可向然申路頭本小輪船內詢問知卑基里牙或附函與密打里路邊紙料店里迷勞公司各從其便此佈

理事人納流兒尼敏謹啓

大清光緒廿七年十一月二拾八日

道轄小坡勿勝巴砂路啟二王毗住行兇毆打幷搶去洋銀雜物計共値銀九元七角半余呼第六百三十八號暗牌差拘獲二王解案等情府
府大第訊明兇案情重大判將此案詳呈候辦

寄案摘登 ○十九日巡理府提凡加東鎗頭桶房第五百三十三號一書差稟稱爪亞人亞兒砂禮及亞末丹葛丹等三人于月之初六夜到加東海灘之上某椰園內閩人林清砂所開酒米什貨店行刼撬破板壁入內刼去衣箱二具內有洋銀布疋等物計共値銀二百九十六元半經林報案余帶仝四百六號巡差往拘砂禮等三人幷搜回原贓甚夥林只失去物件値銀三十餘元將砂禮等解案等情兩府尊訊畢判將砂禮等各監禁十八個月 ○前禮拜六東陵甲度兵營槍兵名毛里亞立初十日下午被人毆打呼第四百六十六號巡差拘園人郭乾及許源幷潮人張亞定羅亞目陳亞各當甲吉亞有等七名解案據郭等請狀師黃聚代訴據稱毛里亞立是日偷摘附近兵房黃梨園之黃梨被該園丁撞見口角打架後該園丁已去移兵呼差究拘余等云云府尊訊畢判罰亞目及許源銀各五元郭乾等五人參外開釋 ○施排埔總捕房第十三號英差訊控該捕房第五百六十九號及六十九號兩差名吕亦及亞砂勝漢撥稱二差于十三日下午三點鐘在武吃巴校街向小販瓊人張炳等勒索納費被余撞見呼廿六號二書差拘二差送案云云府尊訊畢判罰五百六十九號巡差十元六十九號巡差開釋 ○新充香路局二號英差日昨持槳帶仝局差一隊往丹戎巴葛路滇內第二號門牌屋中拘獲粤人陳雲等廿四名在博番攤之路陳請勝越狀師代訴府尊訊畢判陳等十一名罰銀各十五元餘十二名開釋

高打咯公司製造金銀首飾鑲嵌寶石發售各式鈪鈪告白 ○啟者本公司延有一等西歸及孟買精製首飾之工匠在本公司內專代本坡中西 各仕商及眷屬製造新奇精巧之首飾凡有交託本公司鑲造者于高打咯親自督工無不從速留神造就以所不負 諸君所託至若交與本公司代為整理之金珠寶石本公司亦無不盡心從事凡本公司所用各工匠皆由西歸及孟買雇來久爲 各仕商所稱獎本公司幷有成疋及零剪各式顧綉鈪鈪出售且本公司常有製便各式金銀奇巧花草之古玩來坡中 各仕商之夫人公子等 玉臨本公司賞鑒便悉所言之不謬也本公司開設在新嘉坡海實得力頭高第街門牌第五十一號及五十二號特此佈 聞

大英一千九百零二年元月廿四號　大清光緒二十七年十二月十五日　加騎甚高打咯謹啓

承股聲明 ○啟者長泰街口第七十八號門牌德興利簽館原係陳學德王德剛凌六龍黃寶茂符振元五人于辛丑年七月初一日合股創造今因符振元黃寶茂凌六龍二人志圖別業願將名下各人應得股份抽去全盤生理歸與陳學德王德剛二人承受即從辛丑年十一月終止此後生理舖欵概與符振元黃寶茂凌六龍三人無涉經請公親歐玉魁何世光陳昌黃崇榮四位秉公核算定於本月十七日交易清楚日前符振元黃寶茂凌六龍有與外間來往賬目揭借會兇保認等項請于本月交易以前與經手理明逾月不來即與德興利陳學德王德剛無干特此聲明以免後論

大清光緒廿七年十二月十五日　德興利陳學德王德剛仝啟

招承木料 ○粤漢鐵路開辦在即所需木料甚多如南洋所產之鹽木乂名鐵木者有名爲白嘞煞紅嘞煞者皆堪入選諸君有欲承辦者可將木辦交到敝處能代寄廣東以憑粤漢鐵路總公司核斷第須計明十英寸四方者一丈長價若干三丈長價若干四丈長價若干五丈長價若干又十二英寸四方者亦由二丈長至五丈長每價若干分明開出以便轉寄前途幷啟註明字號住址待由總公司察核如何方可通知謹此佈啓

大清光緒廿七年十二月十五日　新巴虱新巢山棧內裕和公司代理人張讓溪謹啟

憲示

大英欽命新嘉坡輔政使司 爲招人投票事照得本國家現欲招人入票承充工役爲此示仰商民人等一體知悉汝等有欲承充此役者可於西一千九百零二年然花壆月三十一號即華本月廿二日以前入票投交本署以憑選擇茲將所作之工列左

係在丹戎巴葛東之新路地名伊士高士德建架　橋墩　橋欄　橋板該橋板六英尺者六塊　十英尺者一塊　十五英尺者二塊　三十五英尺者一塊。

如欲知其詳細情形及圖式者除禮拜外每日由上午十點鐘起至下午四點鐘止均可至營造司署向其大才副查詢凡投票者其票外必須寫明投交本署承充該工字樣並須向營造司署大才副取討印便之票筒照式填寫方能合用至於棄取之權任由國家裁奪各宜踴躍慎毋觀望特示

大清光緒廿七年十二月十五日　大英一千九百零二年元月二十四號　示

玉皇宮建醮酧恩啟 ○公啟者我 玉皇宮秉昊天至尊之靈爲圖坡香烟之首近年經諸紳商肅誠祀享克荷 天庥疊降禎祥爲民造福是以本宮謹定明年正月十四十五十六日三晝夜延僧仗道建醮酧 恩茲將屆醮務之期倘 諸善信有欲題捐緣欵者務須有本宮緣簿及 玉皇璽印爲憑若無此物即係冒名題捐祈勿惧交俟屆醮期尚乞 諸君赴廟拈香以迓休詳而昭誠敬特此預告

大清光緒二十七年十二月十四日　新嘉坡玉皇宮住持黃庭光等拜啟

精醫喉症痔瘡雜症并贈送眾給各藥告白 ○啓者余素攻習外科曾遇名師秘授昔在香港開世已閱十年及來叻地晉醫亦已二十餘載頗著成功凡喉症痔瘡千層疔婦人經期前後腹痛等症尤爲所長見症之後可以定期包愈若未愈而不驗不受分毫餘如一切花柳毒症等亦可包好决無貽悞不惜工本貴製上等妙藥贈濟雜症由十月初一日起以兩月爲期按症贈藥至全愈爲止不取分文 諸君賜敎所暫移 五處通送寄贈濟藥各症開列如左 心氣肚痛 紅白痢症 遠年汗斑 脚氣腫症 各種頑癬 牛車水口大馬路泰盛棧潮州周錦堂謹白

大清光緒二十七年九月二十一日

新嘉坡目下各貨行情開列於左

新烟土	一箱	八百九十元
上甲錫	一担	六拾五元五角
叻甘蜜落包	又	拾元零七角半
白椒淡五斤	又	五拾四元
烏椒	又	三拾元零五角
泗庄甘蜜落罐上	又	九元七角
巴庄甘蜜落罐上	又	拾四元二角半
紅乳上一號	又	四百七拾元
紅乳上二號	又	四百五拾九元
紅乳上三號	又	三百二拾四元
紅乳拾港一號	又	弍百七拾元
軟乳上庄	又	百二拾八元
軟乳二號	又	八拾六元
白乳一號	又	一百六拾元
白乳二號	又	百二拾五元
白笋乳一號	又	二百六拾五元
白笋乳二號	又	二百三拾五元
三紮枝烏牛角上	又	拾四元五角
暹水牛皮一號上	又	拾五元五角
暹赤牛皮一號	又	十三元半
吝赤皮上庄	又	一十五元
安南赤牛皮上庄	又	二十一元
仰光赤牛皮上庄	又	二十六元
仰光水牛皮一號	又	一十六元
水牛皮總	又	十五元半
惠安縣天泰上	又	五百六十八元
惠安新縣上庄	又	五百四十五元
惠安新縣上庄	又	五百三十五元
汝內新縣上庄	又	四百四十元
汝內新縣中庄	又	四百二十五元
新州新縣上庄	又	四百三十元
新州新縣中庄	又	三百八十八元
新廣義縣上庄	又	三百七十五元
手袖縣上庄泰記	又	四百八十元
手袖縣上庄	又	四百六十元
育陽縣上庄	又	五百六十一元
高低惹合籐上	又	一十八元
把實籐上	又	三十元零五角
椰肉干上庄	又	八元二角半
椰肉干中庄	又	七元五角
椰肉干下庄	又	六元九角五占
老孝花上庄闆蘭	又	六十八元
老孝帶壳上庄	又	三十四元
老孝仁一百十粒	又	四十八元
泗水鼠尾土庫上庄		廿二元五角
錫珐嗎土箱紅削清		二十一元半
錫珐嗎烏	又	一十九元
錫珐嗎白	又	十七元半
珐嗎龜背舊港	又	廿一元七角半
井裡汶芬義美庄	又	二十六元
東縣芬大標	又	三十三元
麵粉大綠鬼標	每包	一元七角
麵粉綠貝標	又	一元六角五占
麵粉三色標	又	一元六角
甲大薯粉源通	每担	八元二五
甲中粒上	又	七元九角二五
甲幼粒上	又	七元四角
甲中丕上	又	七元五角
甲幼丕上	又	八元四角

碩莪粉上	又	二元六角
叻碩莪幼粒上	又	四元一角半
巴城大薯粉土庫上		四元五角
久二號	又	四元零五占
井里汶大薯粉二號		四元四角半
白魚翅出辦	又	百四十五元
白魚翅大	又	百十七元
白魚翅	又	九十三元
烏魚翅出辦	又	七十一元
烏魚翅大	又	五十五元
烏魚翅中	又	三十四元
錫烏石參出辦大		百二十一元
烏石參上	又	九十五元
烏石參中	又	八十八元
白石參出辦	又	百弍十五元
白石參中	又	九十三元
有肉參出辦	又	二十三元
有肉參中	又	二十五元
丹黎末光出辦脫	又	四十五元半
丹黎末脫大	又	四十五元
丹黎末中	又	四十四元
烏參出辦大	又	七十八元
有烏參大	又	七十二元
有烏參中	又	六十四元
赤實參	又	二十二元
赤參大	又	三十三元
赤參	又	一十七元
梅花刺參出辦	又	五十九元
梅花刺參上	又	三十八元
梅花刺參中	又	二十五元
四方刺參上	又	二十四元
四方刺參中	又	一十九元
四方刺參下	又	一十三元
虫參上	又	二十八元
虫參中	又	二十七元
虫參下	又	十三元半
刺白上	又	一十四元
刺白中	又	八元
花虫參上	又	九元五角
灰寨參上	又	十四元半
玳瑁一號	每斤	一十七元
玳瑁二號上	又	一十四元
大公玳瑁上	又	十元零五角
大公玳瑁中	又	六元五角
小公玳瑁上	又	四元五角
狗仔玳瑁上	又	三元八角
薄玳瑁上	又	三元七角半
薄玳瑁中	又	二元五角
担玳瑁	又	八元三角
海菜西毛	又	四元五角
海菜敦	又	二元八角
東洋白蠟	又	二十元五占
黃蠟雅上	又	七十五元
廚閩白燕上	每斤	二十五元半
末流老白燕上	又	一十六元
末流老白燕中	又	十二元半
實勝越毛燕上	每担	三百九十四元
犀牛角公大	每斤	九十二元
犀牛角毋總	又	七十三元

振成暹新花白米	每車	百七十九元半
萬成順八卦印新花米	又	壹百七十六元
泰隆海利新花白米	又	百五十九元半
豁盛棧廣合盛米新花	又	百六十元五角
豐利棧元盛號新花米	又	壹百六十二元
元利號新花白米	每車	壹百六十一元
元發棧元章盛新花米	又	百六十壹元半
陳生利雙喜新花米	又	壹百六十一元
元豁太一號暹新花米	又	壹百七十七元
豁興棧暹新花米	每車	壹百六十元
萬豐號雙桃大白米	又	壹百六十一元
南粒白米	每車	百四十五元半
南占白米	每車 又	一百五十四元
半港糙米	又	一百一十五元
仰光小較白米	又	百三十七元半
又大較白米	又	一百三十五元
仰光白米糠	又	七十元
暹白米糠	又	六十八元
頂庄赤粟	又	九十三元
暹糙米糠中朴	又	六十九元
安南黃豆	又	一百六十五元
唐山黃豆新	又	一百六十二元
爪亞地大綠豆	又	一百九十三元
吉寧花生子	又	百七十八元
圭心子四水上	每担	六元四角
圭心子加勝巴	又	六元一角
魚肚開刀一號	每担	二百八十五元
魚肚開刀二號	又	二百零五元
魚肚開刀三號	又	百六十四元
叶安大白戾上新	又	十四元五角
安南大廉魚	又	十六元五角
金塔柳戾新	又	一十四元
安南小廉舊	又	一十六元
安南大呂大三班頂	上	十三元五角
安南廉上新	又	十三元五角
安南大呂中三班	又	十二元七角半
金塔大白戾新	又	十二元七角半
叶安烏柳戾餅美新	又	一十四元
上水大白戾新	又	十三元五角半
暹甘望大雅	又	五元七角半
牛肉干上	又	廿一元半
巨港魚干	又	十四元七角半
進紫梗大港	又	一十三元
冬粉絲	又	十一元二角半
廿四號粗花白糖上	又	七元四角
二十號粗花糖上	又	六元六角
十八號粗花糖上	又	六元三角半
廿八號幼花白糖上	又	七元五角
廿六號幼花白糖上	又	七元三角
二十號幼花白糖上	又	七元一角
檳城烏糖上	上	四元八角半
椰油食坤甸上	又	十九元四角
泗水生油上	又	十五元五角
三吧壠生油上	又	十六元六角
肉油上海落箱	又	十六元八角
土油大樸	每箱	三元二角
巨港羔丕	每担	廿七元半
峇釐羔丕新選粒上	又	廿七元半
亞地土豆	每車	百八十五元

光緒廿七年臘月十六日叻報館刊，

辛丑年拾弍月十六日 館寓麻六甲街第七號門牌

Milkmaid

啓者此正紅字人號牛乳第一上好天下馳名及此乳膏真實原庄未有抽出其膏油其食此牛乳補之有益是也實無戲言祈買牛乳者請認明人號紅字切勿有悞特此通聞

越公司創造馬鞍及全副韁轡洋皮履皮靴出售

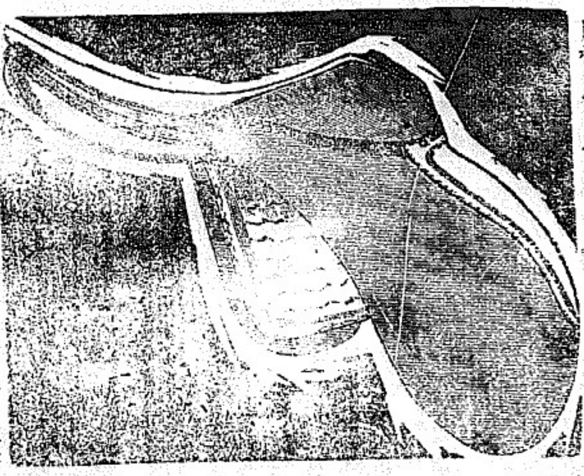

啟者本店自西曆一千八百零八年開設以來屢蒙諸 仕商惠顧凡本店所造鞍轡靴等件莫不精益求其堅固精良又蒙現任印度督憲[illegible]孫[illegible]凡其所用馬鞍等物無不向本店採購而本店刻在星嘉坡之送打里路邊即與[illegible]打鐵行為鄰之第五號門牌增設一店凡本坡諸 仕商有欲購買單馬鞍者各樣欵式[illegible]不過備或有欲定製者亦可各從其便本店所造之馬鞍皆係用手縫就而所用各皮料皆係英國上庄之皮本店所製之馬鞍以致店所所用物件無不齊全而所售之馬鞭長短皆齊式造巧皮靴皮靴其款所甚之皮料甚堅凡各 仕商如欲定造各皮靴者請來做店量度知長便能代製而日本店所消各物皆可擔保耐久非假庄欺人各 仕商有欲前來 光顧者請爲認明送打里路邊第五號門牌便是

大清光緒廿七年十一月十七日

越公司謹啟

棉蘭公司精製小孩服食粉告白

○啟者本公司所製之棉蘭粉以便小孩服食之用若食此粉立能健皮開胃補益良多此粉通流已名馳中外經由著名醫士再三考驗無不稱賞咸謂小孩必宜服此以壯身軀凡[illegible]環各國仕商莫不稱贊者現存叻坡葛士兄弟有限公司內以便諸君查考有欲購買者 玉臨爲盼此佈

大清光緒廿七年十月初四日

大英一千九百零一年十一月十四號

新嘉坡代理人葛士兄弟有限公司 仝啟

棉蘭粉有限公司

金鑛樹補功藥酒

請認此標記

啟者本藥酒由德國醫學家及醫生等考究[illegible]提神益氣靈芝釀造而成經[illegible]國[illegible]家及醫士三百餘名考驗獎賞手[illegible]男女虛弱[illegible]症倦筋骨疲癒不思飲食胃口呆滯[illegible]眼花心驚恍惚[illegible]成癆[illegible]調[illegible]便溺[illegible]發冷[illegible]婦科月經[illegible]人愈[illegible]補有疾[illegible]補髓[illegible]陰[illegible]之疾婦人[illegible]之能令[illegible]子宮[illegible]肥[illegible]疾病相侵本局[illegible]創經三十年[illegible]心[illegible]德國醫生[illegible]到煉藥水藥油藥酒丹膏丸散屢試屢驗[illegible]春回食者不過索回[illegible]

光緒式拾陸年九月初七日

西一千九百年十月廿九號

[illegible]德國神農大藥房謹啟

[illegible]

啟者本公司有[illegible]製造各[illegible]上[illegible]名[illegible]此[illegible]貨[illegible]乾[illegible]玉臨[illegible]西商[illegible]相[illegible]特此佈告

大英一千九百年十二月十五號

[illegible]公司謹啟

貨物招售

啟者本公司坐落實叻土庫街第一號門牌茲在日本新辦到頂上紅毛石灰　硫酸　鹽酸　大小繩索　烟紙　HERO AND PEACOCK CIGARETTES 等件在本公司內發售該貨件係由本公司精選堅固好料　諸君光顧者請到土庫街本公司內相商可也此佈

大英一千九百零一年十一月十六號

大清光緒二十七年十月初六日

乙宗公司謹啟

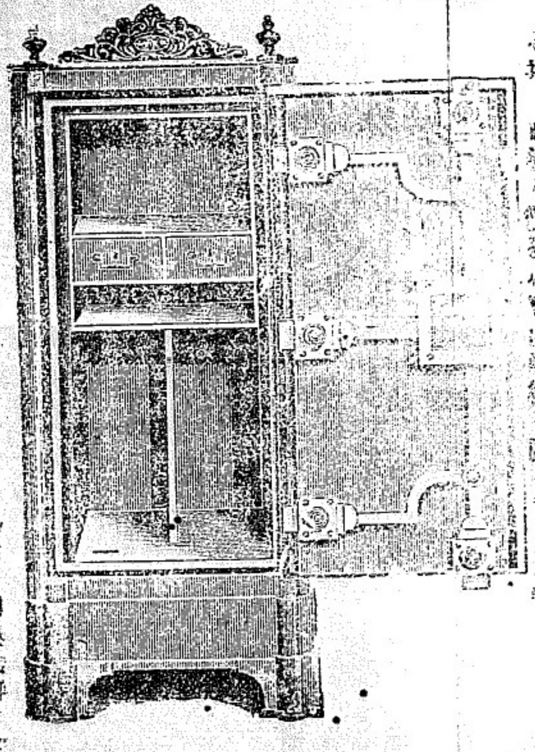

正金鐘標真蘭雅酒發客

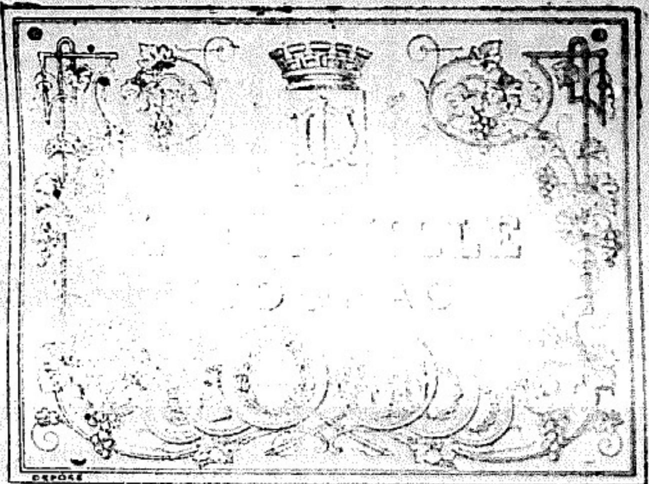

多以……本行不惜……八百九十……

……市上假冒者……月十……號

……土古……英一千八……二月……號

……可運本行沽買是此佈

光緒廿七年十二月十六日匯票[illegible]

舊烟土	辦貨	
新烟土		八百九十元
上甲錫		大十五元五角
喚烏紋		三十元零五角
喚甘蔗		一十元七角半
喚白紋		五十四元
星金錢塑葛		七十九元五角
吻賓錢担		五元五角
呂宋賓錢担		七元三角二五
咒賓錢担		六元
金鷹行價	金鷹一錢	一十元七角半
印度磅	一百元兌	一百四十二盾
爪亞磅	一百元兌	一百一十二盾半
匯票行情	銀行利息	九八仙
匯香港	銀行現銀票一百元銀行貼入	三角七五
	商人三十日期銀票一百元貼銀行	二元
匯廈門	銀行現銀票一百元銀行貼入	一元
	商人三十日期銀票一百元貼銀行	二元
匯加勝巴	銀行現銀票一百元銀	一百一十一盾半
	商人三十日期票	一百一十三盾半
匯錫里末	銀行現銀票一百元銀	一百一十一盾半
	商人三十日期票	一百一十三盾半
匯三寶瓏	銀行現銀票一百元銀	一百一十一盾半
	商人三十日期票	一百一十三盾半
匯望加錫	銀行現銀票一百元銀	一百一十一盾半
	商人三十日期票	一百一十三盾半
匯井里汶	銀行現銀票一百元銀	一百一十一盾半
	商人三十日期票	一百一十三盾半
匯仲光	銀行現銀票一百元銀	一百三十六盾
	打電信	一百三十四盾
	商人三十日期票	一百三十九盾
匯加里吉打	銀行現銀票一百銀	一百三十六盾半
	打電信	一百三十五盾半
	商人三十日期票	一百四十盾半
匯上海	銀行現銀	七十三兩
	商人三十日期票	七十六兩

輪船開行

請示船期

（敬啓者茲本館之報按日必將出口之各輪船行期詳登凡有輪船之公司行號見報爲之先期佈告便人周知以便招接載運不無補益實爲利便之舉但本館記事浩繁逐一詢問恐或有遺茲敬與　諸君約凡有輪船之公司行號如遇寶號出口之船某日展輪解纜自有定期務祈先將船期示知俾本館以便照登則欲附貨搭客者可得先事專知自無後至之虞不費之利諒　諸君之樂從也再者　諸君送來之稿祈於每日一點鐘以前交到始能照刊若過一點鐘本館排字經已則不能照錄當俟下日始能錄出尚祈見諒特此佈聞

本館謹啓

西貢	海防輪船	十八日	上午九點	法國公司
勿里洞	萬發順輪船	十八日中午十二點		萬發順公司
坤甸	又		又	又
加勝巴	皐荷領輪船	十八日	下午一點	山仲公司
井里汶	三寶瓏又		又	又
麻六甲	新實密輪船	十八日	下午一點	麗發號
寧宜	又		又	又
蘇坡	建陽輪船	十八日	下午二點	瑞昌號
麻六甲	又		又	又
蘇坡	豐遠輪船	十八日	下午二點	豐源號
麻六甲	又		又	又
馬丁宜	永興輪船	十八日	下午三點	金福和
望加麗	峇眼又		又	又
仲光	班呂亞輪船	十八日	下午三點	真實德洋行
加里吉打	又		又	又
芙蓉	萬興源輪船	十八日	下午三點	豐源號
吉瓏	又		又	又
仲光	魯紗勝輪船	十八日	下午三點	真實得洋行
加里吉打	又		又	又
麻六甲	檳榔輪船	十八日	下午三點	實得力公司
芙蓉	不雖搭熊	大白蠟	又	又
網略	惹峇領輪船	十八日	下午四點	明喝也洋行
檳榔嶼	來峇領輪船	十九日	下午二點	真實得洋行
吉靈洲	又		又	又
芙蓉	嗎礁丞輪船	十九日	下午三點	豐源號
吉瓏	又		又	又
吉里汶	義憐義輪船	逐日往來		薛協源
龜閣	又	又		又

鎖匙酒出售

啟者茲本行由歐洲辦到上等啤酒來叻發售其酒甚佳茲將標頭
印出 諸君光顧祈爲細認免致有誤近聞有無恥之徒假冒本行
鎖匙標啤酒出沽希圖魚目混珠最堪痛恨今本行再行核定於酒
樽木塞內加鐵鎖匙形以示分別倘 諸君有知何人假冒請到
本行報知即酬花紅銀二百大元經官訊定即能給發斷不食言再
此酒不能販往 加嘮巴 三寶壠 泗里末 望加錫 茂那嗹
日裡等處其餘他埠均能運往茲此佈聞
大英一千八百九十八年正月一號
光緒廿三年十二月十八日

叻嗎也洋行謹啟

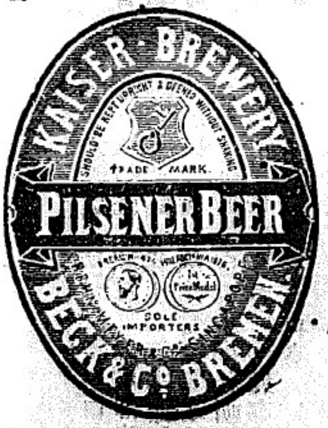

烏密閣發售

啟者本行向由英國督辦啤
酒英酒來叻發售久已遐邇
馳名茲復由英新辦到頭爾
士斗雲字號之狗頭票烏啤
酒到叻啟沽此酒香美異常
不但飲之可口且能釋憂滌
胸開和血氣常飲令人不生
疾病誠酒國中上品也 是
諸光顧者須看以上所列之
狗頭標庶不致誤且價甚相
宜倘 諸君有欲沽飲者請
駕臨本行取用可也此佈
大英一千八百九十八年正月
一號 光緒廿三年十二月
十八日 叻嗎也洋行謹啟

馳名鐵櫃發售

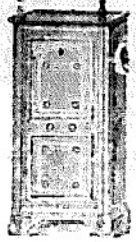

蓋吾營生之道所最要者則銀錢其次則錢櫃固然必須有以善藏始無意外
此本行鐵櫃所以爲 諸翁之所共賞也啟者本行所沽之鐵櫃久已馳名於東
方一帶而於叻坡則譽名尤著至本行沽賣鐵櫃已有三十年之久其櫃甚
爲堅固係能避火且其鎖匙甚妙斷非盜賊等所能開卸其櫃全身均用鋼鐵造
並精緻以本料且諸櫃自首
至今均爲一式堅固並無有
優劣之分至於各櫃大小不
一而價值則約一百元至四
百元凡用之者可保其不虞

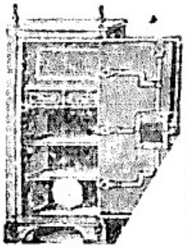

損壞即遇意外火災亦無所損壞以本行之鐵櫃實爲叻坡諸華商所喜用
故本行每年所沽亦殊不鮮茲特爲之餘佈聞 諸君有意顧者祈即 玉臨是禱
爲要 大英一千八百九十八年正月一號
大清光緒二十三年十二月十八日

叻嗎也洋行謹啟

法國頂上好標萬蘭池酒發客

啟者茲本公司親由法國督辦頂上好萬蘭池酒來叻發
售其酒清香潤口醇厚異常飲之誠可令人長血氣壯筋骨
悅顏色妙矣無窮今市上所有萬蘭池酒無有能出其右者

誠佐饌中
之妙品也
實此酒內

惟本公司一家沽出餘無別處出售 諸君光顧須細認標
頭標頭爲記並細辨香味方不致誤價甚相宜倘有顧惜之
諸者祈早移玉 惠臨購買是幸
大英一千八百九十八年正月一號

叻嗎也洋行謹啟

三品酒發售

啟者本行督辦歐洲馳名三品洋酒來叻發售
其酒係白頭款式發售有年沽飲 諸君莫不
稱其香美奈近有無恥之徒假冒本庄三品酒
款式以圖魚目混珠情殊可恨願爲 諸君辨

買本行白頭三品酒者須細認本號招牌之內
有小紙忍頭簽明叻字新嘉坡緞明叻嗎也公司
者始真若無此字樣即屬僞冒請爲細認特此
佈告 大英一千八百九十八年正月一號

叻嗎也洋行謹啟

正

Printed and Published by SEE EWE LAY, at the "LAT PAU" Press, No. 7, Malacca Street, Singapore.

京師事畧 ○已故福建福州將軍善留守前奉旨賜祭一壇去月十七日由禮部左右帶同祠祭司二員並太常寺各員於是日午刻恭至將軍府第致祭○京師各銀號自七月分起辦理捐事至今甫定當七八九幾月內其應發之忙碌爲向來所未有而銀款之由南滙京者統計共有數百萬之夥各銀號無不因此獲利云

去任緣由 ○安徽巡撫王芍棠中丞之去任也外間議論紛紜或曰被某御史列款糾參指爲袒助俄人之黨而本館派赴燕湖訪事友則謂中丞素以公廉正直著實被石姓屬員所累稍一疏忽致掛彈章乃昨閱日本某新聞則又有大相歧異者其言曰中丞免官之事突然而起無異平地風波回溯十餘年前中國駐俄使署道員及俄國外交官皆盛稱中丞威望才畧後俄國前皇晏駕 中朝遂遣中丞赴俄京慰唁中丞奉職之暇博訪俄之風俗默察俄之政治返覲借鏡得以了然於心此次事起滿洲中俄議約全權大臣慶親王意欲引爲臂助故奏請皇上下詔令即交卸入京云云三說各有不同究竟如何執筆人固未敢臆斷也見申報

武昌訪函 ○湖北官報刻下章程尚未議妥聞當道擬聘襄陽道朱觀察公子伯平部郎襄辦報務○梁太守擬將保甲局改立名目並將地段劃勻以均勞逸且不辦警察僅變名目仍恐無實計也○武昌通判祥別駕泰與梁太守與之不洽官場傳述有將列計典之信○鄂省前議開辦戶口捐嗣經瞿賡甫方伯與督撫憲再三商酌已允作爲罷論矣

彩票風行 ○武昌來訪友人云鄂中庫儲支絀大府擬創設富籤彩票以廣利源黃岡縣寶子年大令踴躍樂從首先印造六千張分寄武漢各商家試行銷售票中載有告白畧謂鄂省攤賠洋欵爲數不貲本應遵照部議章程加徵丁漕祇以大憲民艱軫念遲回不忍遽行故另製彩票簽捐由各州縣自行出售所得之欵以一半給得彩民人以一半歸公解省如一年所得之數能抵加徵丁漕即將丁漕免加實緣體恤吾民故有此舉云云一時閭巷小民聞風感動傾貲購票踴躍異常迄今開辦未及兩旬而票紙已售去大半大令遂通詳各大憲定於本月二十八日擇地開彩兌銀

委員查捐 ○漳州某紳在省稟請包辦磚瓦捐每年情願認若干千元以充餉需許制帥以未悉該處每年能出磚瓦若萬合銀若干萬未便含糊允准又聞有某某等在省稟請包廈港魚捐制帥亦未批准故日前特委曹大令廷獻至廈體情形並赴漳私訪磚瓦捐實數以便回省據實稟復核奪矣

犯婦越獄 ○安慶訪事友人云今春此間周氏婦被蟻媒張氏誘偪爲娼抵死不從慘遭毆斃將屍拋諸洋務局後荒地上事爲局憲馮觀察所聞飭拘張氏及從犯某甲送交地方官嚴辦上月二十六日張氏忽糾同甲乙二女犯越獄脫逃次晨即被拘回詳經大憲批飭於本月初六日正法張氏則裝入籠中站斃

火燒山草 ○港報云新安縣屬中英交界之大帽山於月朔之日不知如何飛來火星延燒山草界內華官竟置不理歷三日二夜被焚地方甚廣幸無大礙而香港仔山上則於前數夕亦被生火燎原儆同崑岡之炎玉石俱焚迫差役設法將火撲熄匪特寸草不留即樹木亦有四千餘株化作長炭

兩教相爭 ○湘函云衡陽府屬永興縣有天主耶穌兩教堂皆在西門外街右每值星期兩教中人咸往禮拜向來相安無事今夏因賣書勸教致兩教各存芥蒂時相齟齬已經兩教主出爲排解旋即冰釋乃近聞某日又值教堂大會人數紛多不知因何口角繼以鬬毆耶穌教人數較少致被天主教民毆傷數人延及耶穌教會堂亦拆毀過半幾成平地經縣主飛稟衡永道即派剛字健字兩營各出兵百名前往彈壓以教鬧教亦罕聞也

教堂被擾 ○蕪湖來訪友人云安徽南陵縣土棍王存榮素以仇視教民爲念上月某日適逢彼教中贍禮之期率衆至天主教堂肆口謾罵咆哮良久幾至激成事端南陵縣傅大令聞之急命輿前往當衆剖析教中道理示以 聖主柔遠之經并責令王蒲伏堂中負荆請罪其竊遂星散堂中人亦不復有言

求凰得鴿 ○閩人許某于十五晚到牛車水捕房報稱在某輪船爲伴經同籍婦陳氏說合有粵婦梁氏亞四花信年華文君新寡欲求再醮俾托終身議明聘禮五十元彼清還諸債余已應允十四晚因偕陳氏到梁氏屋中親送聘禮計有銀幣五十元及金約指二枚值銀廿四元交梁氏收下言明十五日下午過門及親届時予備馬車一輛往爲迎娶豈意車夫返報謂氏已移居他處余尚不信立同陳氏往爲尋訪果然梁氏不在該屋始悟被氏用美人局騙去貲財來爲訪緝云云經由二畫差爲錄所報之詞存案候緝嘻許之所遇豈即粵俗所謂放白鴿一流耶

懸賞緝犯 ○前報甘公西貢宰牲局總差西人名詩模在嗎冒路被人用胆礬擲中面部及雙眼以致受傷現在醫院調治一節刻經正巡捕官加君懸賞購緝茲將告原文照登于左 新嘉坡正巡捕官嘉爲西一千九百零二年然花里月八號禮拜三即華辛丑年十一月廿九日在嗎冒路有一西人名詩模被人似胆礬擲之凡若知該擲胆礬之人是誰前來報信從獲者即賞大銀五百元正決不食言此示

行兇強搶案詳彙 ○十五日晚堂詩太守第三次續訊俄國水手毛伊申桂控手車夫福清人王輝及王亞和據稱十三夜十二點鐘

憲示

大英欽命新嘉坡輔政使司　爲招人投票事照得本國家現欲招人入票承充工役爲此示仰商民人等一體知悉汝等有欲承充此役者可於西一千九百零二年俾不哇里五號即華本月廿七日以前入票投交本署以憑選擇茲將所作之工列左

係欲建造新嘉坡東方巡山人員住居之所

如欲知其詳細情形及圖式者除禮拜外每日由上午十點鐘起至下午四點鐘止均可至營造司署向其大才副査詢凡投票者其票外必須寫明投交本署承充該工字樣並須向營造司署大才副取討印便之票簡照式填寫方能合用至於棄取之權任由國家裁奪各宜踴躍愼毋觀望特示

大英一千九百零二年正月廿四號　大清光緒廿七年十二月十四日　示

憲示

大英欽命新嘉坡輔政使司　爲招人投票事照得本國家現欲招人入票承充在高勞實得力學堂之側建築小亭一座爲此示仰商民人等一體知悉汝等有欲承充此役者可於西一千九百零二年俾不哇里月三號即華十二月二十五日以前入票投交本署以憑選擇

如欲知其詳細情形及圖式者除禮拜外每日由上午十點鐘起至下午四點鐘止均可至營造司署向其大才副査詢凡投票者其票外必須寫明投交本署承充該工字樣並須向營造司署大才副取討印便之票簡照式填寫方能合用至於棄取之權任由國家裁奪各宜踴躍愼毋觀望特示

大清光緒二十七年十一月十三日　大英一千九百零二年元月二十二號　示

憲示

大英欽命新嘉坡輔政使司　爲招人投票事照得本國家現欲招人入票承充工作爲此示仰商民人等一體知悉汝等有欲承充此役者可於西一千九百零二年本月廿八號即華十二月十九日以前入投交本署以憑選擇茲將各工列左

一　欲在痳瘋院內建屋爲瘋人永遠居住之所

二　欲將巡理府署修改

三　欲在舊山埔房中增建巡差住居之所

四　欲在施排埔建造把總任屋

如欲知其詳細情形及圖式者除禮拜外每日由上午十點鐘起至下午四點鐘止均可至營造署司向其大才副査詢凡投票者其票外必須寫明投交本署承充該工字樣並須向營造司署大才副取討印便之票照式填寫方能合用至於棄取之權任由國家裁奪各宜踴躍愼勿觀望特示

大清光緒二十七年十二月十三日　大英一千九佰零二年元月廿二號　示

憲示

大英欽命新嘉坡輔政使司　爲招人投票事照得本國家現欲招人入票承充工作及承供物料爲此示仰商民人等一體知悉汝等有欲承充此役及承供各物者可於西一千九百零二年本月廿七號即華本月十八日以前入票投交本署以憑選擇茲將各工各物列左

一　欲在武蘭武叻海頸之礁石極南處建造第三號浮水木樁

二　欲用第三號牙之紅石二百塊其石必須送交及妥放實宜納海傍幷須供給牛車運該石至樟宜路邊之五英里至六英里處

三　欲用第三號牙之紅石四百塊其石送至本坡工部局界外之淡申路邊

如欲知其詳細情形及圖式者除禮拜外每日由上午十點鐘起至下午四點鐘止均可至營造署司向其大才副査詢凡投票者其票外必須寫明投交本署承充該工及承供該物料字樣並須向營造司署大才副取討印便之票照式填寫方能合用至於棄取之權任由國家裁奪各宜踴躍愼毋觀望特示

大英一千九百零二年正月二十號　大清光緒貳拾七年拾二月十一日　示

然里直有限公司華人新年現銀平沽告白　○啟者茲本公司因恐華人新年將至故將本公司之貨物以現銀降價平沽茲將各貨畧列于左　雙單馬鞍大中小及光面皮與賁皮皆備　馬鞍墊　馬頭花球　銀及鍍銀盤與茶具全副及五味架　掛燈　桌燈或一火或數火皆備　玻璃各器皿　磁盤椀　童子車　公仔　絨緞　地毡　樹根椅桌及器皿　眠床褥𠯋及家中日用各器皿無不齊備願　諸君玉臨採購便知本公司之貨物與衆攸殊也此佈

大英一千九百零二年正月十五號　然里直有限公司謹啟　乙

拆股聲明　○啓者石叻稍尾治律萬源當德記鉅尾治律成發當德記弟向來有股本在此二間當店合股全做茲于一千九百零一年剩邏末月三十一號止弟將自己名下之股本利一齊拆出其本利銀經于本月初二如數收淸日後萬源當德記成發當德記生理盈虧以及與人來往數目俱不干弟之事特此聲明以免後論而弟現新開張在詩里巳律寶源當及與友人新開張在稍尾治律美源當倘有好友與弟來往交易以及書信請移玉到寶源當美源當弟乃在此也謹此佈聞

大淸光緒廿七年拾二月初六日　弟林維芳告白　乙

芳影相樓新張告白

[illegible]在星架坡[illegible]大街[illegible]二十[illegible]號[illegible]一號[illegible]影相樓一所[illegible]專[illegible]上等藥料[illegible]男女芳容[illegible]分[illegible]大[illegible]尺[illegible]

光緒二十七年正月十二日 芳影相樓謹啟

司各脫滋補鱗魚肝油

此油潤肺除痰補益氣血又能殺除瀰漫之瘟疫撥穢出之血消解胃經之積滯舉凡身體瘦弱胃不消化肺經受病憂鬱勞傷房事色慾破敗吐血癬瘡瘰癧小兒肌肉不長筋骨軟弱等症皆能治之不論男婦老少無病常服亦能壯旺精神充盈膚革此乃補劑而不燥滋潤而不膩之聖藥也每日服三次每次服三錢至四錢小兒減半服合 英京司各脫乳白鰵魚肝油公司謹識

此係司各脫馳名之乳白鰵魚肝油之標頭及其圖式其圖乃係一人背負大鰵魚一尾有此標誌乃爲眞貨 諸君賜顧請認明標誌庶不致誤特此佈聞

星嘉坡莫梁公司代理 發售

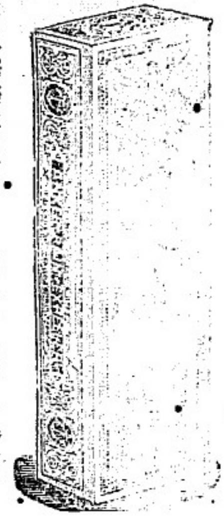

[illegible]

高士福
護齒擦牙香水

[illegible]要[illegible]

珠[illegible]寶[illegible]口下[illegible]有高手[illegible]擦牙[illegible]水

齒[illegible]色鮮紅氣味清香育固齒去跡[illegible]牙齒

牙[illegible]之妙[illegible]常用[illegible]齒潔白如銀所以[illegible]

[illegible]學將[illegible]香水用半酒杯和一[illegible]清水漱之[illegible]

見[illegible]爲[illegible]方不[illegible]人之妙[illegible]

[illegible]人頭[illegible]第[illegible] 一千九百年五月[illegible]號

星架坡[illegible]藥房[illegible]

高士福
護髮香油香水

[illegible]男女[illegible]

[illegible]

[illegible]一千九百[illegible]年[illegible]五月[illegible]

[illegible]

華芳影相館新張告白

啟者……在星架坡……街……[illegible]

[illegible]

光緒二十七年正月十……日 華芳影相館啟

司各脫滋補鰴魚肝油

此油潤肺除痰補益氣血又能殺除爛肺之蟲改換穢毒之血消解胃經之積滯舉凡身體瘦弱胃不消化肺經受病憂鬱癆傷房事色傷破傷吐血癬瘡頑瘡小兒肌肉不長筋骨軟弱等症皆能治之不論男婦老少無病常服亦能壯旺精神充盈膚革此乃清補而不燥滋潤而不膩之聖藥也每日服三次每次服三錢至四錢小兒減半服食 英京司各脫乳白鰴魚肝油公司謹識

此係司各脫馳名正乳白鰴魚肝油之標頭及其圖式其圖乃係一人背負大鰴魚一尾有此標誌乃爲眞貨 諸君賜顧請認明標誌庶不致誤特此佈聞

星嘉坡莫梁公司代理 發售

生力打古發兜……水

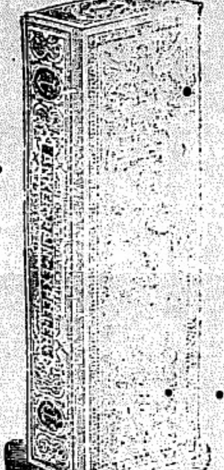

[illegible]

……一千九百年……

高士[illegible] 養齒擦牙香水

……珠……寶……盈口……有……齒擦牙香水……齒……色鮮紅氣味清香有固齒去跡兼治牙……牙痛之妙……潔白如銀所以……婦……將此香水用半酒杯和一盅淸水漱之……見……之良方不……人之妙……

……一千九百年五月……

星架坡……藥房……

高士[illegible] 養髮香油香水

取香……凡男女髮……白……髮之……將此……在髮……生……鳥……爲生髮之良……目下……巴……十……香……

……一千九百年五月……

星架坡……藥房……

……藥水

……生力……古……沙士巴……水……血……

……一千……

星架坡……

告白

[illegible]